



WILDLIFE  
PHOTOGRAPHER  
OF THE YEAR

PALAZZO  
FERRERO  
*miscela culturali*

in collaborazione con

stilelibero  
ASSOCIATION

E20PROGETTI  
passione creativa

**N**  
NATURAL  
HISTORY  
MUSEUM

Wildlife Photographer of the Year  
is developed and produced by the  
Natural History Museum, London.

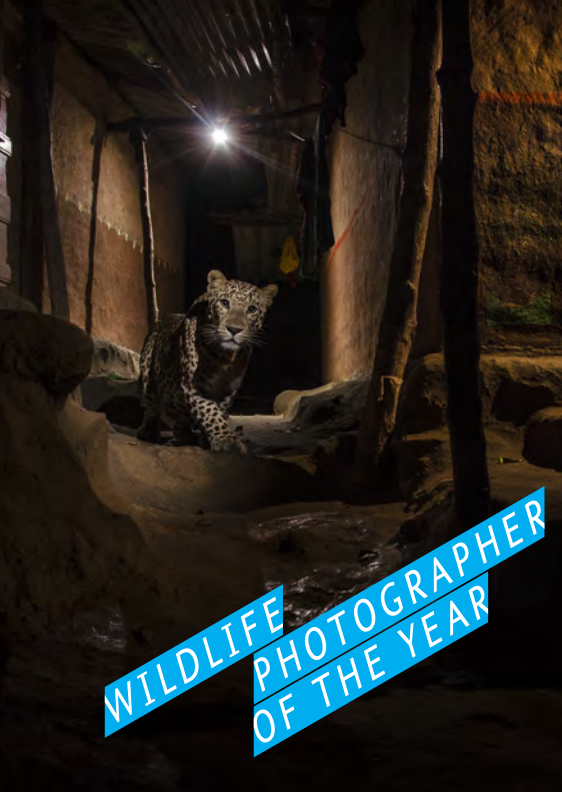

# 14 dicembre 2017 - 14 gennaio 2018 Palazzo Ferrero - Biella Piazza

## Apertura e orari

La mostra è visitabile nei giorni  
15-16-17-22-23-24-26-27-28-29-30-31 dicembre e 2-3-4-5-6-7-8-12  
13-14 gennaio 2018  
sabato e festivi 10.00-13.00 \14.30-19.00, feriali 14.30-19.00

## Biglietti

€ 6,00 intero, € 4,00 ridotto (minori di 18, soci WWF, soci UPB, soci Fotoclub Biella)  
gratuito bambini sino a 10 anni (con HYPE paghi solo rispettivamente 4 o 2 euro, vale per una persona)

## Laboratori didattici su prenotazione (durata 1,30 ore, costo € 3,50 studente)

a cura di WWF Oasi e Aree Protette Piemontesi e Clorofilla Soc. Coop.:  
Sc. Primaria (3<sup>a</sup>-4<sup>a</sup>-5<sup>a</sup>) e Sc. Secondaria "Evoluzione & Estinzione allo specchio", indagini critiche ed interattive tra le foto della Mostra - Sc. dell'Infanzia e le classi 1<sup>a</sup> e 2<sup>a</sup> della Sc. Primaria, spettacolo di animazione teatrale "Chi ha ordinato un cucciolo?" dedicato al Natale ed agli animali. Nei giorni di apertura al pubblico generico, disponibili i percorsi autoguidati gratuiti "La Natura in uno sguardo" per famiglie.

## Sabato 23 dicembre - ore 15,30

spettacolo teatrale per i più piccoli "Chi ha ordinato un cucciolo?",  
dedicato al Natale ed agli animali (incluso nel biglietto d'ingresso alla mostra).

## Incontri 14 dicembre - Auditorium di Città Studi - ore 21,00

Fotoclub Biella "RACCONTI D'AFRICA - MITI, COLORI E PAESAGGI SEGRETI"  
con il fotografo Simone Basini Ingresso Gratuito

## Incontri 21 dicembre - Palazzo Ferrero - ore 21,00

Proiezione Botswana di Mario Deambrogio - Oltre il 60° parallelo nord di Riccardo Triverio  
e Luigi Dondana (Norvegia, Swalbard, Scozia e Canada)

In collaborazione con

## Info mostra

388 5647455 - [info@e20progetti.it](mailto:info@e20progetti.it) - [www.e20progetti.it](http://www.e20progetti.it)

## Prenotazione laboratori

tel. 331 1025960 - [gboropa@gmail.com](mailto:gboropa@gmail.com)

... coming soon

7<sup>a</sup> EDIZIONE  
**selvatica**  
arte e natura in festival  
aprile - giugno 2018

Fondazione  
Cassa di Risparmio di Biella

PALAZZO  
GNOMO LOSA s.n.c.

E20PROGETTI  
passione creativa



CLOROFILLA S.C.  
NATURA, BIELLA, INNOVAZIONE

